

# EBOOK STUDIO

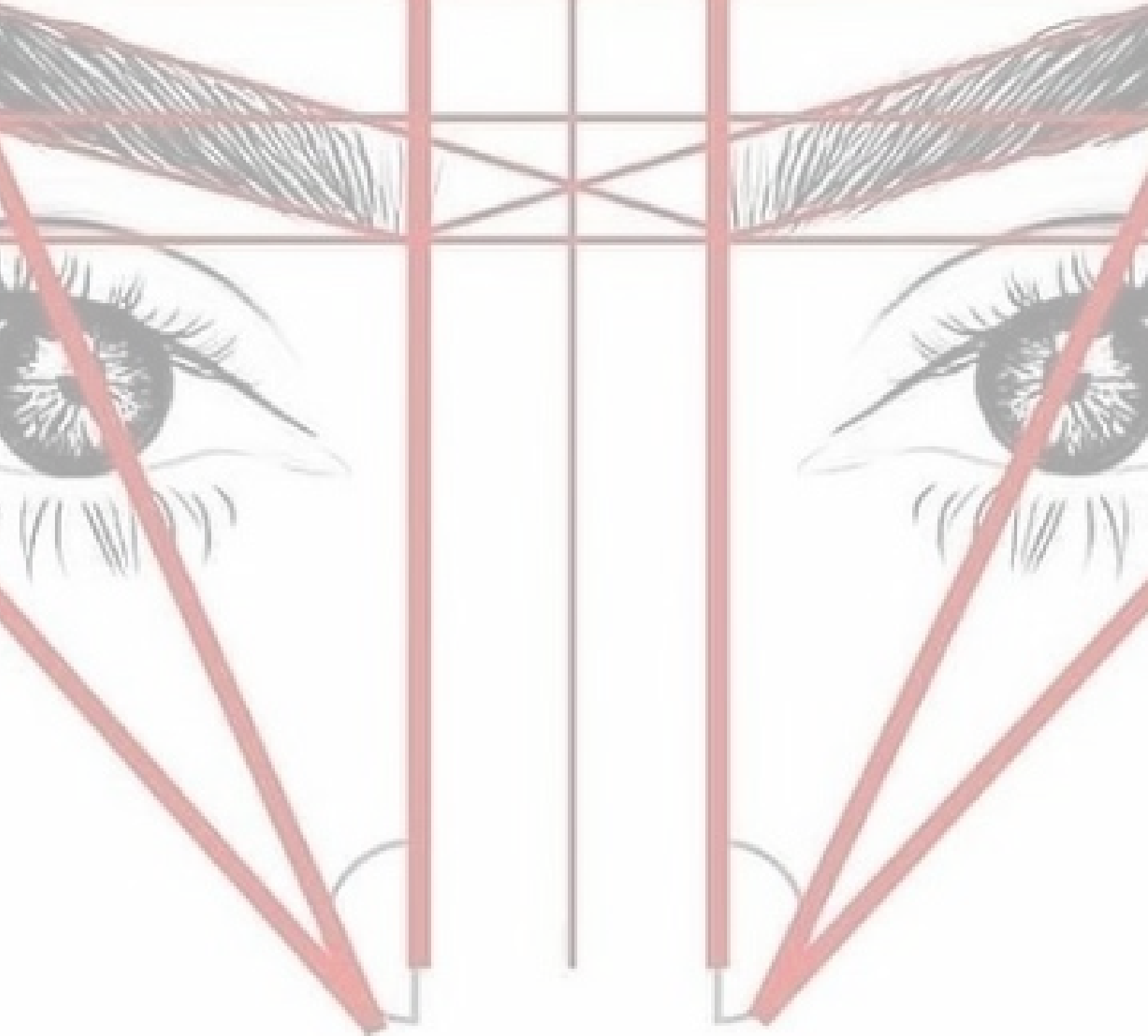

# MENTIONS LÉGALES

Aux termes du Code de la propriété intellectuelle, toute reproduction ou représentation, intégrale ou partielle de la présente publication, faite par quelque procédé que ce soit, sans consentement de l'auteur ou de ses ayants droit ou ayants cause est illicite et constitue une contrefaçon sanctionnée par les articles L. 335-2 et suivants du CPI. Ce livret appartient à la société CHANAIS5 FORMATIONS



Centre de formation agréé sous  
le numéro :846 919 248 69



07.66.14.61.41



16 rue Vauban, Lyon 69006

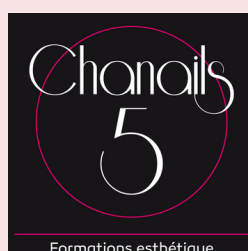

## FORMATIONS EN LIGNE



### FORMATION ÉPILATION AU FIL

- 110€
- UN EBOOK COMPLET
- UNE VIDÉO DÉMONSTRATION
- UN QCM D'ÉVALUATION



### FORMATION STUDIO

- 110€
- UN EBOOK COMPLET
- UNE VIDÉO DÉMONSTRATION
- UN QCM D'ÉVALUATION



### FORMATION TEINTURE HENNÉ

- 110€
- UN EBOOK COMPLET
- UNE VIDÉO DÉMONSTRATION
- UN QCM D'ÉVALUATION

## FORMATIONS PROTHÉSISTE ONGULAIRE PRESENTIEL

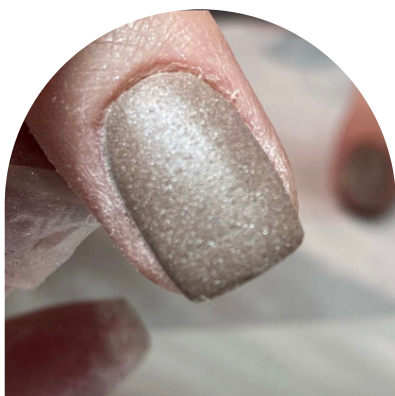

### FORMATION DIP POWDER "DÉBUTANTE"

- 1500€ SUR 4 JOURS
- ANIMÉ PAR 1 FORMATRICE
- PRATIQUE SUR MODÈLE VIVANT
- KIT COMPRIS



### FORMATION DIP POWDER "EXPERTE"

- 1200€ SUR 3 JOURS
- ANIMÉ PAR 1 FORMATRICE
- PRATIQUE SUR MODÈLE VIVANT
- KIT COMPRIS



### FORMATION SEMI PERMANENT

- 300€ SUR 1 JOURNÉE
- ANIMÉ PAR 1 FORMATRICE
- PRATIQUE SUR MODÈLE VIVANT
- KIT COMPRIS



## FORMATIONS PROTHÉSISTE ONGULAIRE PRESENTIEL



### FORMATION GEL UV

- 1800€ SUR 4 JOURS
- ANIMÉ PAR 1 FORMATRICE
- PRATIQUE SUR MODÈLE VIVANT

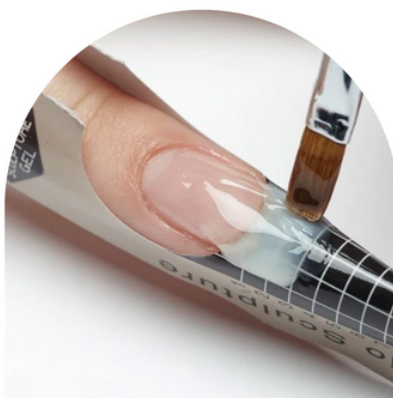

### CHABLON

- 900€ SUR 2 JOURS
- ANIMÉ PAR 1 FORMATRICE
- PRATIQUE SUR MODÈLE VIVANT

## FORMATIONS SPÉCIALISTE DU REGARD PRESENTIEL



### FORMATION EXTENSIONS DE CILS MIXTE, CIL A CIL, RUSSE

- 1500€ SUR 2 JOURS
- ANIMÉ PAR 1 FORMATRICE
- PRATIQUE SUR MODÈLE VIVANT
- KIT COMPRIS



### FORMATION REHAUSSEMENT ET TEINTURE DE CILS

- 600€ SUR 1 JOURNÉE
- ANIMÉ PAR 1 FORMATRICE
- PRATIQUE SUR MODÈLE VIVANT
- KIT COMPRIS



### FORMATION BROWLIFT

- 600€ SUR 1 JOURNÉE
- ANIMÉ PAR 1 FORMATRICE
- PRATIQUE SUR MODÈLE VIVANT



### FORMATION EXTENSION MIXTE & REHAUSSEMENT

- 1950€ SUR 3 JOURNÉE
- ANIMÉ PAR 1 FORMATRICE
- PRATIQUE SUR MODÈLE VIVANT
- KITS COMPRIS



## FORMATIONS SPÉCIALISTE DU REGARD PRESENTIEL



### FORMATION STUDIO

- 300€ SUR 1 JOURNÉE
- ANIMÉ PAR 1 FORMATRICE
- PRATIQUE SUR MODÈLE VIVANT

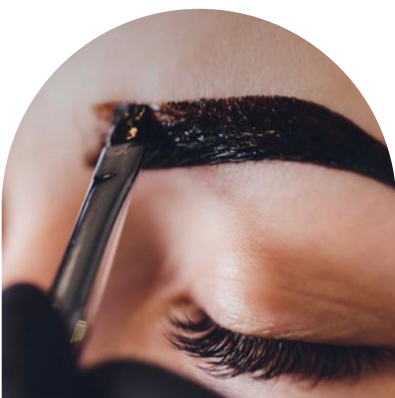

### FORMATION HENNE

- 300€ SUR 1 JOURNÉE
- ANIMÉ PAR 1 FORMATRICE
- PRATIQUE SUR MODÈLE VIVANT



### FORMATION EPILATION AU FIL

- 210€ SUR 1/2 JOURNÉE
- ANIMÉ PAR 1 FORMATRICE
- PRATIQUE SUR MODÈLE VIVANT
- KIT COMPRIS

## FORMATIONS MASSAGE CORPS ET VISAGE PRESENTIEL



### FORMATION KOBIDO

- 900€ SUR 2 JOURS
- ANIMÉ PAR 1 FORMATRICE
- PRATIQUE SUR MODÈLE VIVANT



### FORMATION DRAINAGE ET REMODELAGE

- 900€ SUR 2 JOURS
- ANIMÉ PAR 1 FORMATRICE
- PRATIQUE SUR MODÈLE VIVANT





## FORMATION STUDIO: RESTRUCTURATION DES SOURCILS

### Ebook

Dans notre guide complet de restructuration des sourcils, une ressource incontournable pour tous les professionnels de l'esthétique désireux de maîtriser l'art subtil de sublimer le regard.

Les sourcils ne sont pas simplement une caractéristique faciale négligeable ; ils définissent l'harmonie et l'équilibre qui façonnent l'expression unique de chaque visage. En tant que professionnelle passionnée, je suis ravie de partager avec vous ce book élaboré avec passion, détaillant les principes fondamentaux et les techniques avancées de la restructuration des sourcils.

Au fil de ces pages, nous explorerons les nuances de l'anatomie des sourcils, la diversité des visages, et les méthodes précises de mapping qui permettent de créer des arcs gracieux et parfaitement adaptés à chaque individu. De la sélection des outils à la réalisation de techniques d'épilation expertes, ce guide se veut une ressource pratique et complète, conçue pour vous guider à travers chaque étape du processus de restructuration.

Que vous soyez un professionnel aguerri cherchant à perfectionner vos compétences ou un débutant passionné par l'esthétique, ces pages sont conçues pour vous inspirer, éduquer et vous donner la confiance nécessaire pour créer des sourcils qui captivent et embellissent.

Préparez-vous à plonger dans l'univers envoûtant de la restructuration des sourcils, où l'art rencontre la science, et où chaque tracé devient une œuvre d'expression individuelle. Laissez-nous ensemble transformer votre approche de cette discipline, faisant de chaque séance une expérience exceptionnelle pour vos clients et un véritable art pour vous.

Bienvenue à bord de ce voyage esthétique captivant !

# Fondamentaux de la restructuration des sourcils

## 1. Anatomie des sourcils

Les sourcils, bien plus que de simples poils sur le visage, sont des éléments clés de l'esthétique faciale. Comprendre leur anatomie est la première étape vers une restructuration réussie.

### Les Parties Essentielles des Sourcils:

Les sourcils sont composés de plusieurs parties distinctes, chacune ayant un rôle spécifique dans la détermination de la forme globale. :

- **Tête des Sourcils** : Il s'agit de la partie intérieure des sourcils, la plus proche du nez. La tête crée le point de départ et influence la largeur des sourcils.
- **Arc des Sourcils** : Cette zone détermine la hauteur et la courbure des sourcils. Un arc bien défini peut apporter une expression dynamique au visage.
- **Queue des Sourcils** : La partie externe des sourcils, qui influence la longueur et la netteté de la fin. La queue crée une ligne finale élégante

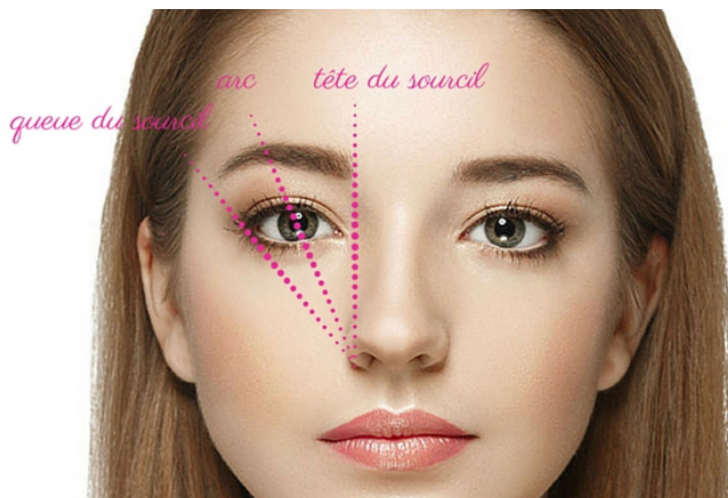

## Comment les Sourcils Influencent l'Apparence Générale du Visage ?

Les sourcils jouent un rôle essentiel dans la création de l'équilibre et de l'harmonie faciale. Leur forme peut influencer divers aspects de l'apparence générale du visage

- **Symétrie et Équilibre** : Des sourcils bien équilibrés contribuent à une symétrie faciale agréable. En comprenant comment ajuster chaque partie pour atteindre l'harmonie, vous pouvez créer une apparence plus équilibrée.
- **Jeunesse et Expressions** : La forme des sourcils peut également influencer la perception de l'âge et des expressions. Des sourcils bien entretenus et adaptés peuvent rajeunir l'apparence du visage et accentuer certaines expressions.

En comprenant la structure des sourcils, vous serez mieux équipé pour choisir la meilleure approche de restructuration en fonction des caractéristiques individuelles de vos clients. Ce chapitre posera les bases nécessaires pour les discussions approfondies sur la personnalisation des formes de sourcils dans les chapitres à venir.

## 2. Outils nécessaires

Vous aurez besoin de bons outils, et la restructuration des sourcils ne fait pas exception. Dans cette section, nous explorerons la boîte à outils essentielle pour sculpter des sourcils impeccables

### Liste des Outils de Restructuration des Sourcils:

- **Pince à Épiler** : Un incontournable pour éliminer les poils indésirables avec précision.
- **Ciseaux à Sourcils** : Pour tailler les sourcils et les maintenir à une longueur uniforme.
- **Brosse à Sourcils** : Utile pour brosser les poils et définir la forme naturelle des sourcils.
- **Un rouleau de jade** : Pour minimiser l'inconfort lors de l'épilation, surtout pour les clients sensibles.
- **Bâtonnets de Cire ou bobine de fil**: Indispensable pour éliminer les poils disgracieux.
- **Teinture pour Sourcils** : Pour ajouter de la définition et de la profondeur à la couleur des sourcils.
- **Pinceau de Précision** : Pour une application minutieuse de la teinture et des produits de mise en forme.
- **Une règle à sourcil**: Il sert à mesurer et à définir les points clés de la restructuration
- **Fil de marquage teinté**: Le fil de marquage est utilisé pour délimiter clairement les zones qui nécessitent une épilation ou une correction, offrant une guidance visuelle précise



### Conseils pour le Choix des Outils Appropriés

1. **Adaptabilité aux Besoins du Client** : Chaque client a des besoins spécifiques. Assurez-vous que vos outils peuvent être adaptés à différentes textures de sourcils et préférences esthétiques.
2. **Qualité** : Investissez dans des outils de qualité. Des pinces bien affûtées, des ciseaux de précision et des brosses durables font une énorme différence.
3. **Hygiène** : Assurez-vous que vos outils peuvent être facilement nettoyés et stérilisés entre chaque client pour maintenir des normes d'hygiène élevées.

En choisissant judicieusement vos outils, vous gardez une expérience agréable et professionnelle à vos clients tout en facilitant votre propre travail. Ce sont ces détails qui font la différence entre une restructuration des sourcils ordinaire et une véritable œuvre d'art esthétique.

## Analyse des visages

### Types de Visages

Chaque visage est unique, mais les caractéristiques générales peuvent être regroupées en plusieurs types distincts. Comprendre ces types de visages est essentiel pour personnaliser la restructuration des sourcils en fonction des traits individuels de chaque client

### Formes Courantes de Visages

- **Rond** : Les visages ronds ont une largeur et une longueur presque égales, avec des lignes douces. Les joues sont souvent pleines, et le menton peut être arrondi.
- **Ovale** : L'ovale est considéré comme la forme idéale du visage, avec une longueur légèrement plus importante que la largeur. Les contours sont doux et équilibrés.
- **Carré** : Les visages carrés se caractérisent par une mâchoire angulaire et une largeur de front similaire à celle de la mâchoire.
- **Allongé** : Les visages allongés ont une longueur significative par rapport à la largeur. Le menton peut être plus pointu, et le front peut être plus étroit.
- **Cœur** : Les visages en forme de cœur ont un front plus large, des pommettes prononcées, et un menton effilé

## Comment Identifier le Type de Visage de Votre Client ?

1. **Mesures Fondamentales** : Utilisez une règle à sourcil pour mesurer la largeur du front, des joues, et de la mâchoire. Comparez ces mesures pour déterminer la forme générale.
2. **Observation des Contours** : Analysez les contours du visage en examinant la forme du front, des joues, de la mâchoire et du menton.
3. **Traits dominants** : Identifiez les traits dominants tels que des pommettes prononcées, une mâchoire angulaire, ou un menton pointu.
4. **Demandez au Client** : Discutez avec votre client pour comprendre ses préférences et s'il a une idée particulière de la forme de sourcil qu'il souhaite.

En adaptant la forme des sourcils en fonction du type de visage, vous créez une esthétique harmonieuse qui met en valeur les caractéristiques distinctives de chaque personne. Ce niveau de personnalisation renforce la satisfaction du client et démontre votre compréhension experte de l'esthétique faciale

# Les différences entre les formes de visage



**Visage oval**

La forme du sourcil adapté est un sourcil arrondi ou légèrement arqué. Attention de ne pas trop accentuer le sourcil



**Visage rond**

On travaille un sourcil droit sans trop l'affiner avec un arc délicat. Le but est d'allonger le visage



**Visage carré**

On cherche à adoucir les traits avec un sourcil plutôt épais et anguleux

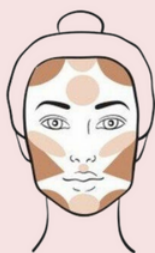

**Visage rectangulaire**

On choisira un sourcil long et fin. Dans un deuxième temps, nous allons tracer nos sourcils en nous aidant d'un mapping afin d'obtenir une symétrie quasi parfaite

# MORPHOLOGIE DE VISAGE

- La forme du visage vous indique la forme de sourcil

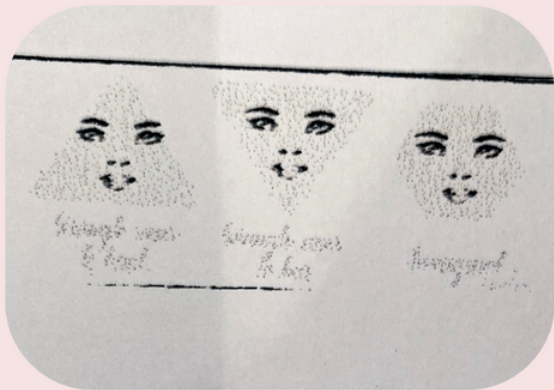
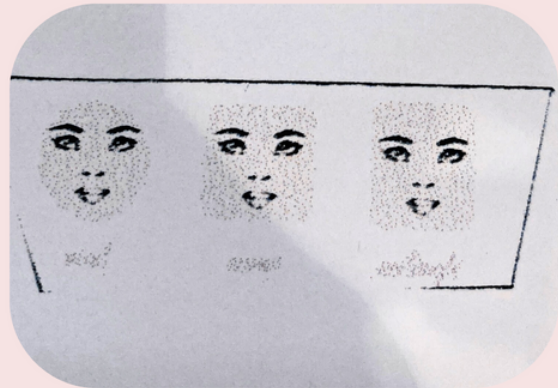
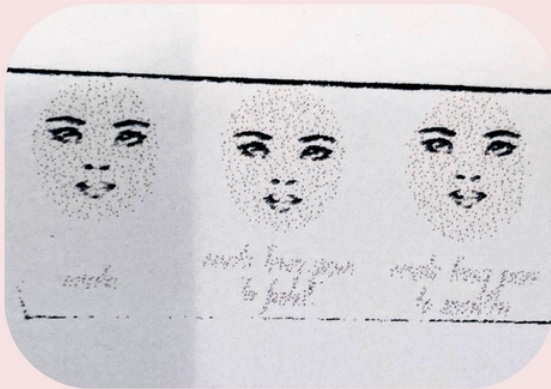

- Méthodologie simple et efficace

Si A et B sont égaux alors le visage a une base ovale  
Si A est supérieur à B alors le visage a une base carré  
Si A est inférieur à B alors le visage a une base allongée

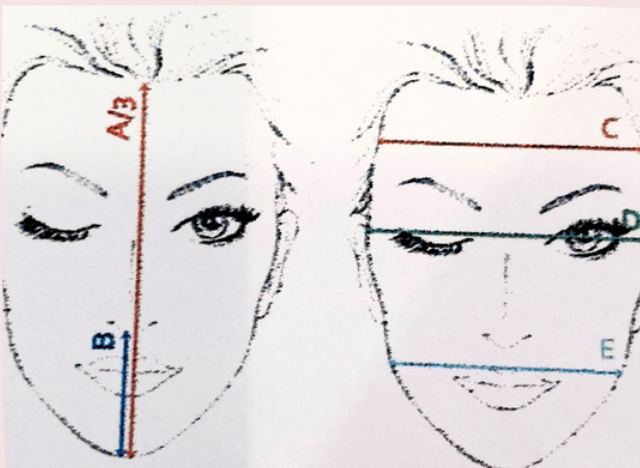

## MORPHOLOGIE DE VISAGE

- **Pour un visage Ovale**

C'est ce qu'on appelle un visage parfait. Il faut éviter de trop accentuer la forme des sourcils au risque de casser l'harmonie du visage.

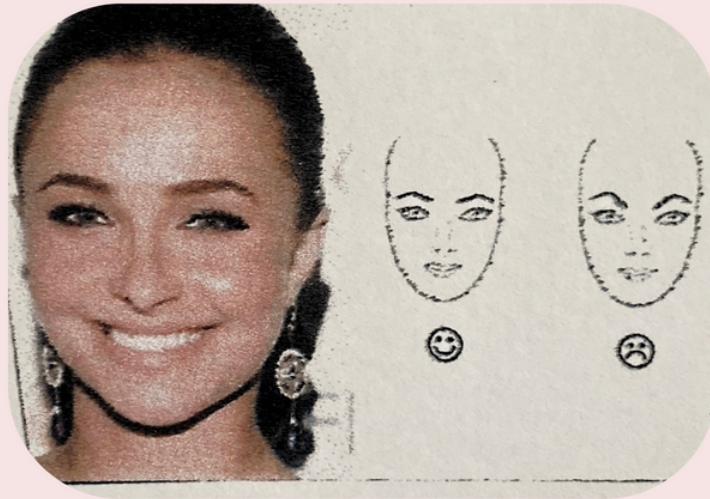

- **Pour un visage carré**

Les regards sont souvent attirés vers le bas du visage. Pour adoucir les traits, opter pour des sourcils épais avec une forme anguleuse qui conviendra parfaitement au visage.

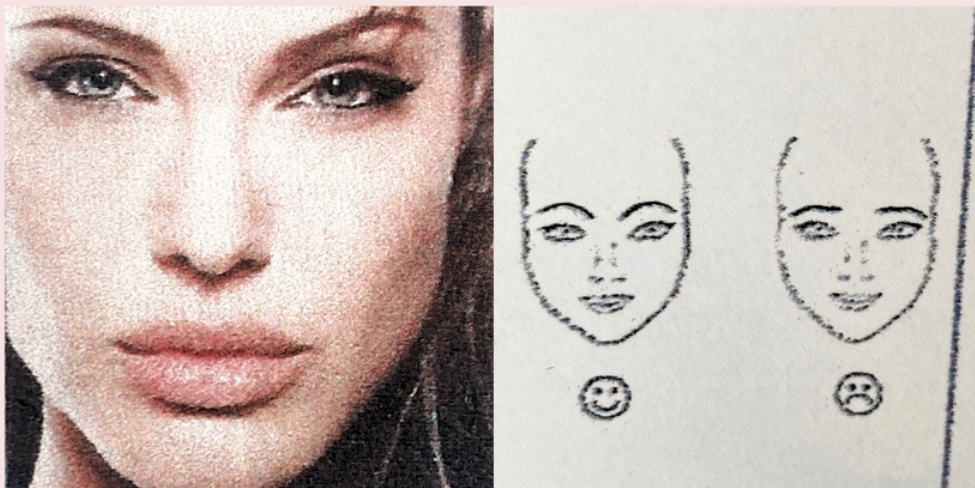

# MORPHOLOGIE DE VISAGE

- **Pour un visage Arrondi**

C'est ce qu'on appelle un visage femme enfant.

Pour cela, travailler le sourcil plutôt droit que arqué, ce qui accentuerait encore plus l'effet rond du visage

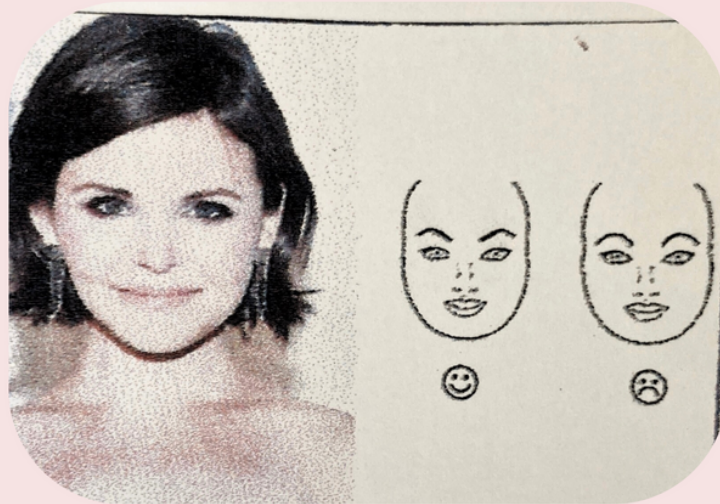

- **Pour un visage allongé**

Le but est d'ovaliser la forme du visage. Eviter les sourcils arqués qui allongeront le visage, et opter pour des sourcils droits afin de rééquilibrer la partie du regard





## MORPHOLOGIE DE VISAGE

- **Pour un visage en cœur**

C'est ce qu'on appelle un visage femme enfant.

Pour cela, travailler le sourcil plutôt droit que arqué, ce qui accentuerait encore plus l'effet rond du visage

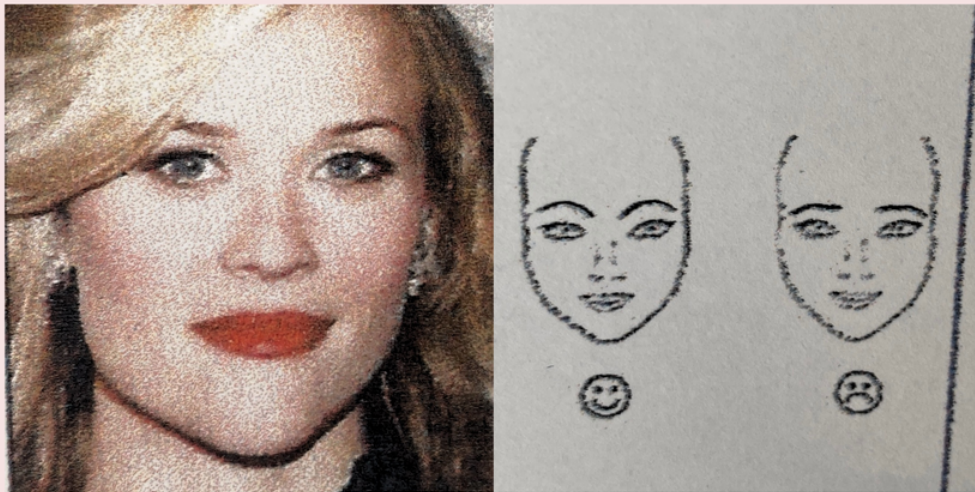

- **Quelques points de repères pour des sourcils parfaits**

Le but est d'ovaliser la forme du visage. Eviter les sourcils arqués qui allongeront le visage, et opter pour des sourcils droits afin de rééquilibrer la partie du regard

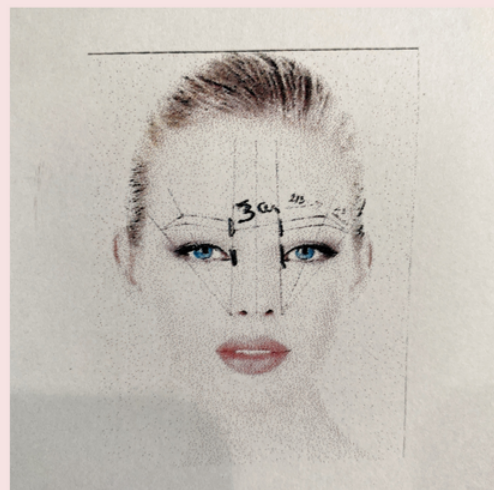
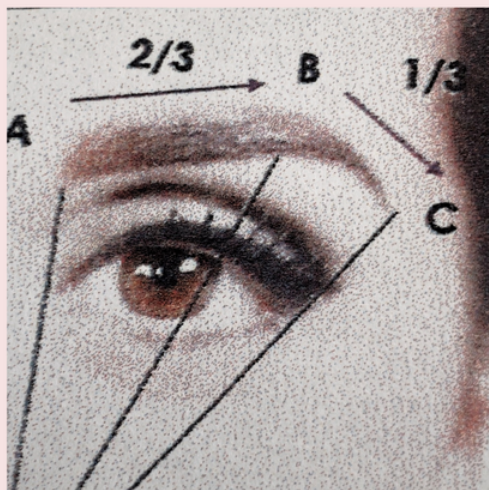

# MORPHOLOGIE DE VISAGE

- **Un même visage : 3 expressions**

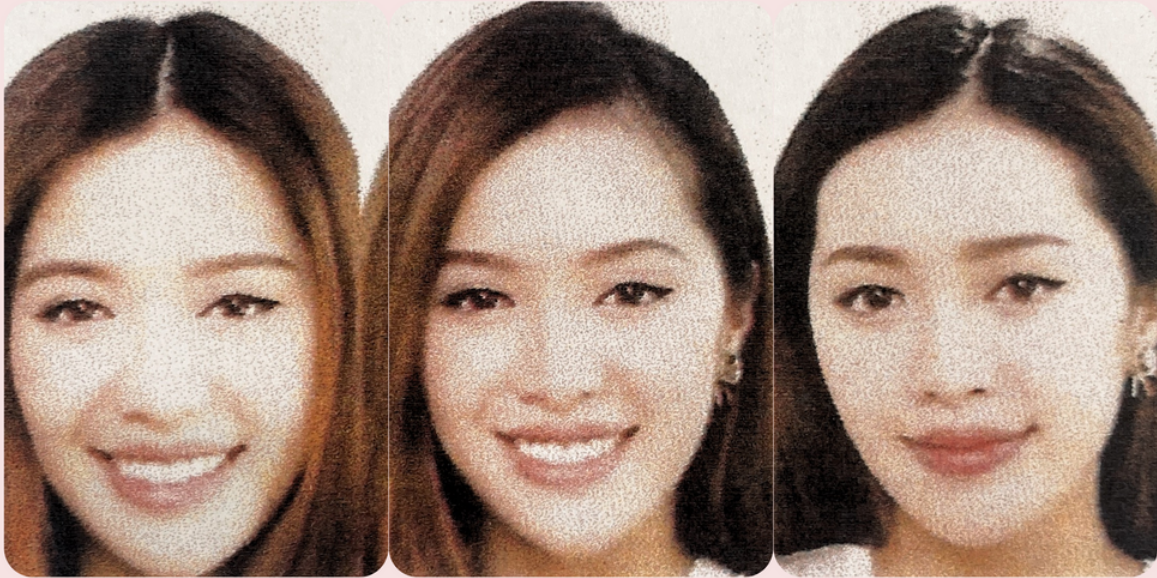

- **Techniques et outils**

Fil teinté ou règle de traçage



## Correspondance des Formes de Sourcils

Maintenant que nous avons identifié les différents types de visages, explorons comment choisir et personnaliser la forme des sourcils en fonction de ces caractéristiques uniques

### Quelle Forme Convient le Mieux à Chaque Type de Visage

- **Rond** : Forme Idéale : Des sourcils structurés avec une arche bien définie. Évitez les formes trop arrondies qui pourraient accentuer la rondeur du visage.  
Conseils : Optez pour une arche plus élevée pour créer une illusion de hauteur.
- **Ovale** : Forme Idéale : Des sourcils naturels avec une légère arche. Évitez des sourcils trop fins qui pourraient déséquilibrer la symétrie du visage.  
Conseils : Maintenez une épaisseur modérée et une arche douce.
- **Carré** : Forme Idéale : Des sourcils définis avec une arche légère. Évitez les lignes trop angulaires qui pourraient durcir les traits.  
Conseils : Créez une légère courbure pour adoucir la structure du visage.
- **Allongé** : Forme Idéale : Des sourcils plats ou légèrement arqués. Évitez des lignes trop hautes qui pourraient allonger davantage le visage.  
Conseils : Maintenez une forme horizontale pour équilibrer la longueur.
- **Cœur** : Forme Idéale : Des sourcils doux et arrondis. Évitez les formes trop épaisses qui pourraient accentuer le front.  
Conseils : Adoucissez la forme pour compléter les contours du cœur.

### Conseils pour Personnaliser la Forme en Fonction des Caractéristiques Individuelles

- 1. Écoute Active** : Discutez avec votre client pour comprendre ses préférences, son style de vie et ses attentes. L'écoute active contribue à une personnalisation optimale.
- 2. Adaptabilité** : Soyez prêt à ajuster la forme en fonction des évolutions de la mode, des saisons, et des préférences changeantes de vos clients.
- 3. Équilibre et Harmonie** : Visez une harmonie entre les sourcils et les autres traits du visage. Assurez-vous que la forme choisie complète et équilibre les caractéristiques naturelles.
- 4. Évaluation régulière** : Au fil du temps, les caractéristiques du visage peuvent changer. Effectuez des évaluations régulières pour vous assurer que la forme des sourcils reste optimale.

En maîtrisant l'art de la correspondance des formes de sourcils, vous offrez à vos clients une expérience de restructuration hautement personnalisée. L'adaptabilité et la compréhension des besoins individuels sont les clés de votre succès en tant que professionnel de l'esthétique.

## Technique de Mapping des Sourcils

La technique de mapping des sourcils est un art en soi, un processus méthodique qui établit les bases d'une restructuration réussie. Suivez ces étapes essentielles pour créer une ligne de sourcil parfaitement adaptée à chaque visage.

### Mesure et Équilibrage

- **Mesure de la Largeur du Front** : Utilisez une règle à sourcil pour mesurer la largeur du front. Marquez le point de départ de chaque sourcil.
- **Équilibrage Horizontal** : Assurez-vous que les points de départ des deux sourcils sont alignés horizontalement pour une symétrie optimale.
- **Détermination de l'Arche** : Marquez le point d'arche en alignant la règle du coin externe du nez vers le coin externe de l'œil, passant par la pupille.
- **Point de Fin** : Utilisez la règle pour déterminer le point de fin, en reliant le coin externe du nez au coin externe de l'œil.

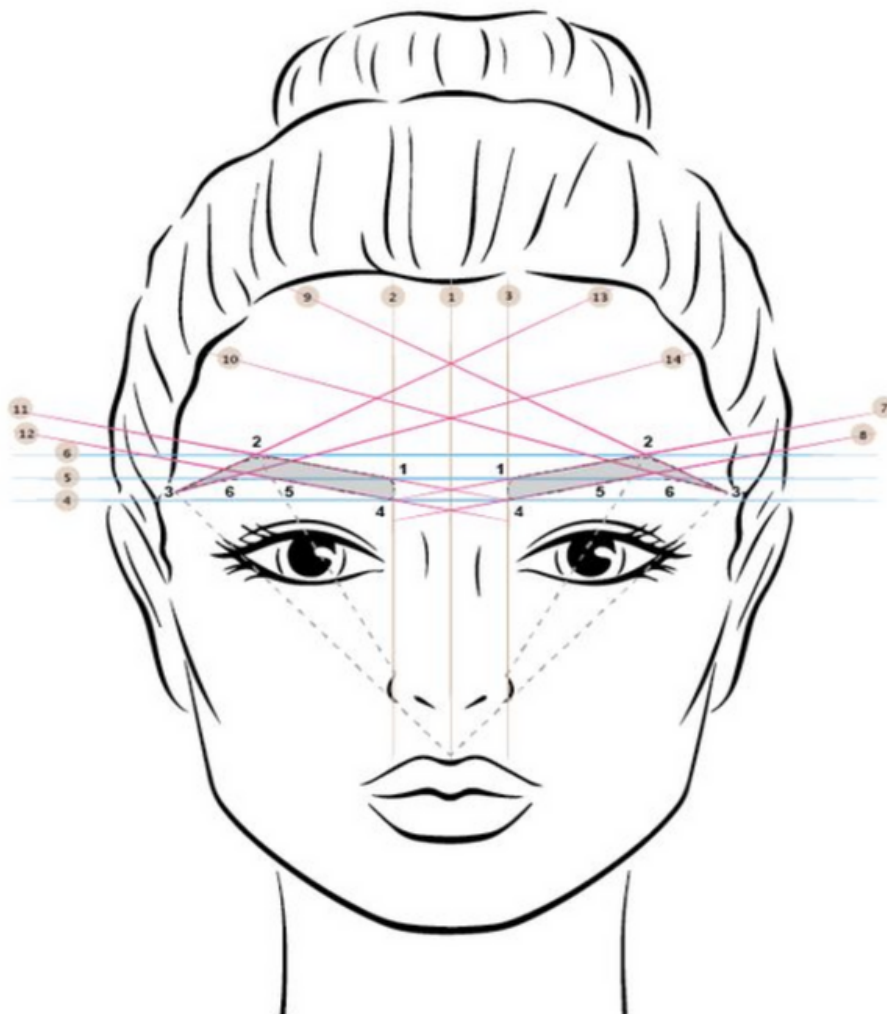

## Astuces pour un Mapping Précis

### Utilisation d'instruments de mesure

- **Règle à Sourcil** : Choisissez une règle à sourcil pour un travail de symétrie avec précision.
- **Fil de Marquage** : Utilisez un fil de marquage pour visualiser la forme souhaitée des sourcils et délimiter clairement les zones à travailler.
- **Crayon de Sourcil** : Utilisez un crayon de sourcil pour marquer temporairement les points clés lors du mapping

## Conseils pour Éviter les Erreurs Courantes

1. **Assurez-vous d'une Bonne Lumière** : Une lumière adéquate garantit une précision maximale lors de la mesure et du marquage.
2. **Commencez par le Milieu** : En déterminant d'abord l'arche, vous pourrez mieux équilibrer les points de départ et de fin.
3. **Évitez les marquages trop foncés** : utilisez des outils qui permettent des marquages temporaires pour éviter des lignes indésirables.
4. **Consultez le Client** : Impliquez le client à chaque étape pour valider les choix et ajuster selon ses préférences.

En maîtrisant ces étapes et astuces du mapping des sourcils, vous créez une base solide pour une restructuration précise et personnalisée. Chaque ligne tracée est une étape vers l'art subtil de sublimer le regard.

## Techniques des beaux sourcils restructurés

1. Épilation à la Pince, à la cire ou au fil

Selon le choix, de la technique d'épilation pour sculpter les sourcils. Suivez ces étapes pour un résultat impeccable.

### Technique Pas à Pas

1. Préparation : Assurez-vous que les sourcils sont propres, désinfectés et secs. Peignez-les dans le sens naturel de la croissance des poils.
2. Définir la Forme : En utilisant le mapping des sourcils comme guide, commencez par définir la forme générale en enlevant les poils indésirables autour des points de départ, d'arche et de fin.
3. Épilation avec la technique choisie
4. Finitions : Vérifiez régulièrement la symétrie en comparant les deux sourcils. Effectuez des retouches au besoin pour parfaire la forme.

## Précautions à Prendre

- Symétrie: Bien vérifier son mapping pour une symétrie parfaite, demander à son/sa client(e) de s'asseoir pour les vérifications.
- Étape par Étape : Épilez progressivement pour éviter de retirer trop de poils en une seule fois.
- Hygiène : Assurez-vous que vos matériels sont propres et désinfectés avant chaque utilisation.
- Sensibilité Cutanée : Soyez attentif à la sensibilité de la peau du client, surtout autour des yeux.

## Teinture des Sourcils au henné

La teinture des sourcils ajoute de la définition et de la profondeur à la forme, accentuant ainsi le regard.

## Sélection de la Couleur

La teinture des sourcils ajoute de la définition et de la profondeur à la forme, accentuant ainsi le regard.

- Couleur naturelle : Choisissez une teinte proche de la couleur naturelle des sourcils du client pour un aspect naturel
- Contraste subtil : Pour une apparence plus dramatique, optez pour une teinte légèrement plus foncée que la couleur naturelle des sourcils
- Considérez le teint : Prenez en compte le teint global du client lors du choix de la couleur pour garantir une harmonie avec le reste du visage

En maîtrisant ces différentes techniques de restructuration des sourcils, vous offrez à vos clients une variété d'options pour sublimer leur regard

## Conseils d'entretien

**Donnez des conseils à votre client(e) afin de parfaire son expérience.**

A éviter de faire pour éviter tous désagréments:

1. **Évitez les Produits Parfumés** : Évitez l'utilisation de produits parfumés autour de la zone récemment épilée, car ils peuvent provoquer des réactions allergiques.
2. **Évitez le Soleil** : Recommandez à vos clients d'éviter une exposition excessive au soleil immédiatement après l'épilation pour minimiser les risques d'irritations.
3. **Évitez les Produits Agressifs** : Conseillez de ne pas utiliser de produits agressifs tels que les gommages ou les exfoliants dans la zone des sourcils pendant les premiers jours suivant l'épilation.

## Fréquence de l'Entretien

Une gestion appropriée de la fréquence de l'entretien est cruciale pour des sourcils toujours impeccables

## Recommandations pour le Suivi avec les Clients

- **Personnalisation** : Chaque client est unique, et la croissance des poils varie. Personnalisez la fréquence des séances d'entretien en fonction de la vitesse de repousse des poils. Repousse différente selon la technique , prévoir une repousse entre 10 jours à 3 semaines.
- **Éducation du Client** : Informez vos clients sur la fréquence recommandée pour maintenir la forme des sourcils et maximiser les résultats à long terme. Et conseiller minimum un entretien mensuel

## Conseils pour Maintenir la Forme des Sourcils entre les Sessions

- **Utilisation d'une Brosse à Sourcils** : Recommandez l'utilisation régulière d'une brosse à sourcils pour peigner les poils dans la direction souhaitée et maintenir la forme.
- **Éviter l'Épilation Non Professionnelle** : Conseillez de ne pas s'épiler soi-même entre les sessions professionnelles pour éviter des erreurs potentielles.
- **Hydratation** : Une peau bien hydratée favorise une croissance saine des poils. Encouragez l'utilisation de produits hydratants adaptés à la zone des sourcils.

En fournissant à vos clients des conseils d'entretien attentifs, vous assurez des résultats durables et une satisfaction continue.

# CONCLUSION

Au cours de ce book, nous avons exploré en détail les différentes étapes et techniques nécessaires pour devenir un expert dans cet art délicat. Voici un récapitulatif des points clés :

- **Analyse des Visages** : Comprendre les différents types de visages et savoir les identifier est essentiel pour personnaliser la restructuration des sourcils.
- **Correspondance des Formes de Sourcils** : Adapter la forme des sourcils en fonction du type de visage assure une esthétique harmonieuse et met en valeur les caractéristiques individuelles.
- **Technique de Mapping des Sourcils** : Les étapes de mesure, d'équilibrage et de détermination des points de départ, d'arche et de fin sont fondamentales pour créer une ligne de sourcil parfaite.
- **Techniques d'Épilation** : Que ce soit à la pince ou à la cire, maîtriser ces techniques est essentiel pour obtenir des résultats précis et durables.
- **Teinture des Sourcils** : Ajouter de la définition avec une teinture bien choisie complète la restructuration des sourcils.
- **Conseils d'Entretien** : Des post-soins appropriés, une fréquence d'entretien adaptée, et des conseils pour le maintien de la forme entre les sessions sont cruciaux pour des sourcils toujours impeccables.



## **FAQ que les clientes peuvent poser**

### **Quelle est la fréquence recommandée pour la restructuration des sourcils?**

La fréquence dépend de la vitesse de repousse des poils, mais en général, une séance toutes les trois à quatre semaines est recommandée pour maintenir une forme optimale.

### **Puis-je restructurer mes sourcils à la maison?**

Il est recommandé de consulter un professionnel pour la restructuration des sourcils, surtout si c'est la première fois. L'épilation incorrecte peut entraîner des résultats indésirables.

### **Comment puis-je maintenir la forme de mes sourcils entre les sessions professionnelles?**

Utilisez une brosse à sourcils pour peigner les poils dans la direction souhaitée. Évitez l'épilation non professionnelle et hydratez régulièrement la zone.\*

### **Est-il normal d'avoir des rougeurs après l'épilation?**

Des rougeurs temporaires sont normales après l'épilation, mais elles devraient disparaître en quelques heures.

### **La restructuration des sourcils convient-elle aux hommes?**

Absolument. La restructuration des sourcils peut être adaptée pour améliorer la forme naturelle des sourcils masculins sans compromettre la masculinité.

### **La teinture des sourcils convient-elle à toutes les couleurs de cheveux?**

Oui, la teinture des sourcils est disponible dans une variété de teintes pour correspondre à toutes les couleurs de cheveux. Il est important de choisir une couleur qui complète votre teint.

# STUDIO





# **CHANAILS5 FORMATIONS**